



proiect nr:	106/2020
data:	22/06/2023
nume plansa:	RANDARE_01
scara:	$\pm 0.00 = +341.30$

denumire proiect:

**DESFIIINTARE CONSTRUCTII
EXISTENTE, CONSTRUIRE
IMOBIL CU FUNCTIUNI MIXTE**
IMPREJMUIRE, AMENAJARI EXTERIOARE,
ORGANIZARE DE SANTIER

amplasament:
mun. Cluj-Napoca, str. Sindicatelor, nr.10, jud. Cluj

beneficiar:
REPRO PARC DEVELOPMENT S.R.L.
mun. Cluj-Napoca, str. Tăietura Turcului, nr.
58, jud. Cluj
prin VISAN VALENTIN C.N.P. 1670912120668

proiectant general si de arhitectura:

EKTRA STUDIO SRL
Cluj-Napoca, str. Marginasa nr.52, Bloc C,
ap.5, jud. Cluj J12/3851/2017; CUI
RO37782062 RO97 BTRL RONC RT04 0003 2701

Acest desen si informatiile cuprinse in el nu pot fi copiate, reproduse sau
utilizate, partial sau in intregime decat cu acordul scris al EKTRA STUDIO
SRL si nu pot fi folosite in alt scop decat cel pentru care au fost elaborate.

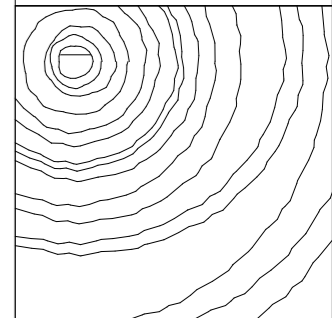

sef proiect:
arh. urb. TULOGDY László György
nr. TNA 4229

colaborator:
arh. ALB Cristina
nr. TNA 10061

FAZA : Pth.+DE

RANDARE_01 scara :

Categoria de importanta : - C, conform HG 766-94 - categoria de importanta "normala";
Clasa de importanta : - III, conform P100-1/06 - constructie de importanta medie
Clasa de importanta : - III, conform STAS 10100/0-75
Grad de rezistenta la foc : - II - conform P118-2013



proiect nr:	106/2020
data:	22/06/2023
nume plansa:	RANDARE_02
scara:	$\pm 0.00 = +341.30$

denumire proiect:

**DESIINTARE CONSTRUCTII
EXISTENTE, CONSTRUIRE
IMOBIL CU FUNCTIUNI MIXTE**
IMPREJMUIRE, AMENAJARI EXTERIOARE,
ORGANIZARE DE SANTIER

amplasament:
mun. Cluj-Napoca, str. Sindicatelor, nr.10, jud. Cluj

beneficiar:
REPRO PARC DEVELOPMENT S.R.L.
mun. Cluj-Napoca, str. Tăietura Turcului, nr.
58, jud. Cluj
prin VISAN VALENTIN C.N.P. 1670912120668

proiectant general si de arhitectura:
EKTRA STUDIO SRL
Cluj-Napoca, str. Marginasa nr.52, Bloc C,
ap.5, jud. Cluj J12/3851/2017; CUI
RO37782062 RO97 BTRL RONC RT04 0003 2701

Acest desen si informatiile cuprinse in el nu pot fi copiate, reproduse sau
utilizate, partial sau in intregime decat cu acordul scris al EKTRA STUDIO
SRL si nu pot fi folosite in alti scop decat cei pentru care au fost elaborate.

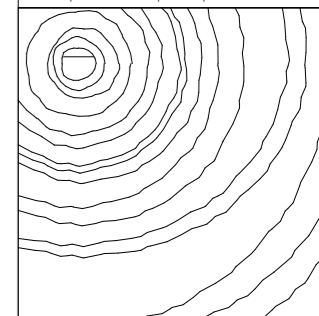

sef proiect:
arh. urb. TULOGDY László György
nr. TNA 4229

colaborator:
arh. ALB Cristina
nr. TNA 10061

FAZA : Pth.+DE

RANDARE_02 scara :
Categoría de importanță : - C, conform HG 766-94 – categoria de importanță "normală";
Clasa de importanță : - III, conform P100-1/06 – construcție de importanță medie
Clasa de importanță : - III, conform STAS 10100/0-75
Grad de rezistență la foc : - II - conform P118-2013



proiect nr:	106/2020
data:	22/06/2023
nume plansa:	RANDARE_03
scara:	$\pm 0.00 = +341.30$

denumire proiect:

**DESIINTARE CONSTRUCTII
EXISTENTE, CONSTRUIRE
IMOBIL CU FUNCTIUNI MIXTE**
IMPREJMUIRE, AMENAJARI EXTERIOARE,
ORGANIZARE DE SANTIER

amplasament:
mun. Cluj-Napoca, str. Sindicatelor, nr.10, jud. Cluj

beneficiar:
REPRO PARC DEVELOPMENT S.R.L.
mun. Cluj-Napoca, str. Tăietura Turcului, nr.
58, jud. Cluj
prin VISAN VALENTIN C.N.P. 1670912120668

proiectant general si de arhitectura:
EKTRA STUDIO SRL
Cluj-Napoca, str. Marginasa nr.52, Bloc C,
ap.5, jud. Cluj J12/3851/2017; CUI
RO37782062 RO97 BTRL RONC RT04 0003 2701
Acest desen si informatiile cuprinse in el nu pot fi copiate, reproduse sau
utilizate, partial sau in intregime decat cu acordul scris al EKTRA STUDIO
SRL si nu pot fi folosite in alti scop decat cei pentru care au fost elaborate.

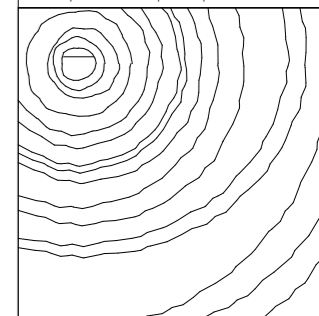

sef proiect:
arh. urb. TULOGDY László György
nr. TNA 4229
colaborator :
arh. ALB Cristina
nr. TNA 10061

FAZA : Pth.+DE

RANDARE_03 scara :
Categoría de importanță : - C, conform HG 766-94 – categoria de importanță "normală";
Clasa de importanță : - III, conform P100-1/06 – construcție de importanță medie
Clasa de importanță : - III, conform STAS 10100/0-75
Grad de rezistența la foc : - II - conform P118-2013

proiect nr:
106/2020
data: 22/06/2023

nume plansa:
RANDARE_04

scara:
± 0.00 = +341.30

denumire proiect:
**DESIINTARE CONSTRUCTII
EXISTENTE, CONSTRUIRE
IMOBIL CU FUNCTIUNI MIXTE
IMPREJMUIRE, AMENAJARI EXTERIOARE,
ORGANIZARE DE SANTIER**

amplasament:
mun. Cluj-Napoca, str. Sindicatelor, nr.10, jud. Cluj

beneficiar:
REPRO PARC DEVELOPMENT S.R.L.
mun. Cluj-Napoca, str. Tăietura Turcului, nr.
58, jud. Cluj
prin VISAN VALENTIN C.N.P. 1670912120668

proiectant general si de arhitectura:
EKTRA STUDIO SRL
Cluj-Napoca, str. Marginasa nr.52, Bloc C,
ap.5, jud. Cluj J12/3851/2017; CUI
RO37782062 RO97 BTRL RONC RT04 0003 2701
Acest desen si informatiile cuprinse in el nu pot fi copiate, reproduse sau
utilizate, partial sau in intregime decat cu acordul scris al EKTRA STUDIO
SRL si nu pot fi folosite in alti scop decat cel pentru care au fost elaborate.

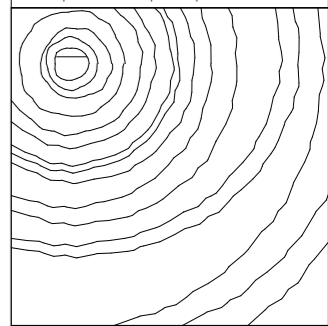

sef proiect:
arh. urb. TULOGDY László György
nr. TNA 4229
colaborator :
arh. ALB Cristina
nr. TNA 10061

FAZA : Pth.+DE



RANDARE_04 scara :
Categoría de importanță : - C, conform HG 766-94 – categoria de importanță "normală";
Clasa de importanță : - III, conform P100-1/06 – construcție de importanță medie
Clasa de importanță : - III, conform STAS 10100/0-75
Grad de rezistență la foc : - II - conform P118-2013



proiect nr:	106/2020
data:	22/06/2023
nume plansa:	RANDARE_05
scara:	$\pm 0.00 = +341.30$

denumire proiect:

**DESIINTARE CONSTRUCTII
EXISTENTE, CONSTRUIRE
IMOBIL CU FUNCTIUNI MIXTE**
IMPREJMUIRE, AMENAJARI EXTERIOARE,
ORGANIZARE DE SANTIER

amplasament:
mun. Cluj-Napoca, str. Sindicatelor, nr.10, jud. Cluj

beneficiar:
REPRO PARC DEVELOPMENT S.R.L.
mun. Cluj-Napoca, str. Tăietura Turcului, nr.
58, jud. Cluj
prin VISAN VALENTIN C.N.P. 1670912120668

proiectant general si de arhitectura:
EKTRA STUDIO SRL
Cluj-Napoca, str. Marginasa nr.52, Bloc C,
ap.5, jud. Cluj J12/3851/2017; CUI
RO37782062 RO97 BTRL RONC RT04 0003 2701
Acest desen si informatiile cuprinse in el nu pot fi copiate, reproduse sau
utilizate, partial sau in intregime decat cu acordul scris al EKTRA STUDIO
SRL si nu pot fi folosite in alti scop decat cei pentru care au fost elaborate.

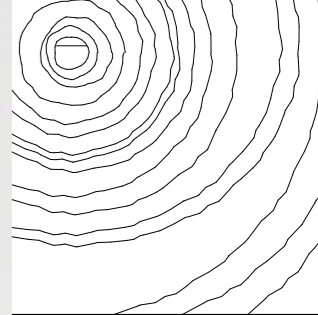

sef proiect:
arh. urb. TULOGDY László György
nr. TNA 4229
colaborator :
arh. ALB Cristina
nr. TNA 10061

FAZA : Pth.+DE

RANDARE_05 scara :

Categoria de importanta : - C, conform HG 766-94 - categoria de importanta "normala";
Clasa de importanta : - III, conform P100-1/06 - constructie de importanta medie
Clasa de importanta : - III, conform STAS 10100/0-75
Grad de rezistenta la foc : - II - conform P118-2013

proiect nr:	106/2020
data:	22/06/2023
nume plansa:	RANDARE 06
scara:	$\pm 0.00 = +341.30$

denumire proiect:

DESFIIINTARE CONSTRUCTII EXISTENTE, CONSTRUIRE IMOBIL CU FUNCTIUNI MIXTE
 IMPREJMUIRE, AMENAJARI EXTERIOARE, ORGANIZARE DE SANTIER

amplasament:
 mun. Cluj-Napoca, str. Sindicatelor, nr.10, jud. Cluj

beneficiar:
REPRO PARC DEVELOPMENT S.R.L.
 mun. Cluj-Napoca, str. Tăietura Turcului, nr. 58, jud. Cluj
 prin VISAN VALENTIN C.N.P. 1670912120668

proiectant general si de arhitectura:
EKTRA STUDIO SRL
 Cluj-Napoca, str. Marginasa nr.52, Bloc C, ap.5, jud. Cluj J12/3851/2017; CUI RO37782062 RO97 BTRL RONC RT04 0003 2701
Acest desen si informatiile cuprinse in el nu pot fi copiate, reproduse sau utilizate, partial sau in intregime decat cu acordul scris al EKTRA STUDIO SRL si nu pot fi folosite in alti scop decat cel pentru care au fost elaborate.

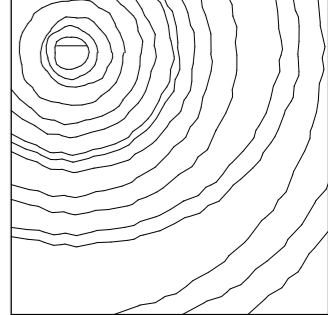

sef proiect:
arh. urb. TULOGDY László György
 nr. TNA 4229

colaborator:
arh. ALB Cristina
 nr. TNA 10061

FAZA : Pth.+DE



RANDARE 06 scara :

Categoria de importanta : - C, conform HG 766-94 - categoria de importanta "normala";
 Clasa de importanta : - III, conform P100-1/06 - constructie de importanta medie
 Clasa de importanta : - III, conform STAS 10100/0-75
 Grad de rezistenta la foc : - II - conform P118-2013